全長	ねじ部の長さ	基準径の位置	シャンク径	シャンク四角部の幅	シャンク四角部の長さ
L	ℓ	ℓg	Ds	K	ℓk

JIS

LS-NPTF

ロングシャンクアメリカドライシール管用テーパねじ用ハンドタップ

仕様特長

HSS

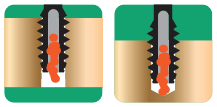

■管用部品等の接続において、ねじ部の耐密性を主目的とする製品のねじ立てに使用するアメリカドライシール管用テーパねじ用ロングシャンクハンドタップです。

被加工材とタッピング速度

中炭素鋼 Medium carbon steels	高炭素鋼 High carbon steels	合金鋼 Alloy steels
~5 (m/min)	~5 (m/min)	~5 (m/min)

TYPE：1

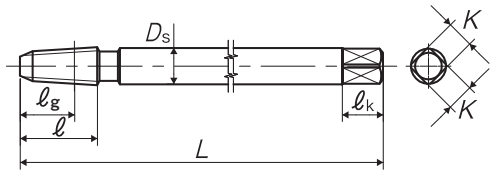

TYPE：2

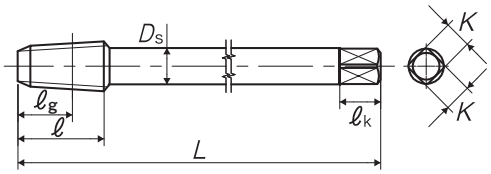

品区：1G

呼び	等級	商品コード	食付き	外径の基準寸法 (mm)	L (mm)	ℓ (mm)	ℓg (mm)	Ds (mm)	K (mm)	ℓk (mm)	溝数	TYPE	メーカー希望小売価格
アメリカドライシール管用テーパねじ用													
1/16-27 NPTF	ANSI G	TNTF01LL10	3P	7.770	100	17	12.00	8	6	9	4	1	¥ 12,800 ※
1/16-27 NPTF	ANSI G	TNTF01LL15	3P	7.770	150	17	12.00	8	6	9	4	1	¥ 24,000 ※
1/8-27 NPTF	ANSI G	TNTF02LL10	3P	10.117	100	19	12.05	8	6	9	4	2	¥ 12,800 ※
1/8-27 NPTF	ANSI G	TNTF02LL15	3P	10.117	150	19	12.05	8	6	9	4	2	¥ 24,000 ※
1/4-18 NPTF	ANSI G	TNTF04OL10	3P	13.426	100	28	17.45	11	9	12	4	2	¥ 18,200 ※
1/4-18 NPTF	ANSI G	TNTF04OL15	3P	13.426	150	28	17.45	11	9	12	4	2	¥ 24,500 ※
3/8-18 NPTF	ANSI G	TNTF06OL10	3P	16.866	100	28	17.65	14	11	14	4	2	¥ 21,200 ※
3/8-18 NPTF	ANSI G	TNTF06OL15	3P	16.866	150	28	17.65	14	11	14	4	2	¥ 39,900 ※
1/2-14 NPTF	ANSI G	TNTF08QL15	3P	20.980	150	35	22.85	18	14	17	4	2	¥ 48,300 ※
3/4-14 NPTF	ANSI G	TNTF12QL15	3P	26.325	150	35	22.95	23	17	20	4	2	¥ 73,000 ※
1 -11 1/2 NPTF	ANSI G	TNTF16TL15	3P	32.934	150	45	27.40	26	21	24	5	2	¥103,000 ※

Think threads with YAMAWA

※=特定流通品（受注生産品）