全長	ねじ部の長さ	首下の長さ	シャンクの長さ	シャンク径	シャンク四角部の幅	シャンク四角部の長さ
L	ℓ	ℓn	ℓs	Ds	K	ℓk

HFAHS

超高速用アルミ材用スパイラルタップ

仕様特長

被加工材とタッピング速度

アルミ圧延材 Wrought aluminum	アルミ合金鋳物 Aluminum alloy castings	マグネシウム合金鋳物 Magnesium alloy die castings	亜鉛合金鋳物 Zinc alloy castings
30~100 (m/min)	30~100 (m/min)	30~100 (m/min)	30~100 (m/min)

■商品の特長

●超高速加工が可能で内部給油加工に対応したセンタースルーホール形状を採用しています。
●強ねじれスパイラル形状になっており、アルミ鋳物等の止り穴、縦加工に最適なタップになっています。

■タッピングデータ

加工条件 [P4 M6×1]

被加工材	ADC12
穴形状	止り穴
下穴径	φ5.1
有効長	15mm
加工速度	104m/min
使用機械	M/C機（縦型）
切削油剤	水溶性切削油剤
加工穴数	9,000穴

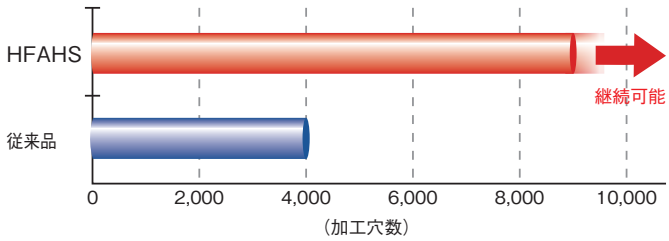

■商品体系表

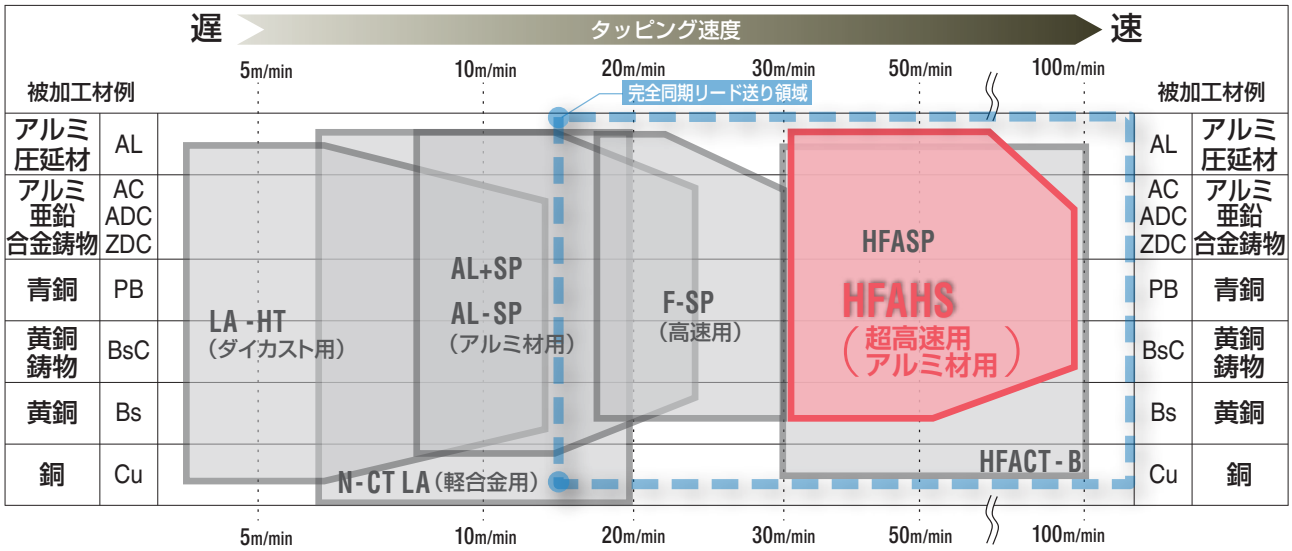

加工可能範囲を図案化したイメージ図です。

全長	ねじ部の長さ	首下の長さ	シャンクの長さ	シャンク径	シャンク四角部の幅	シャンク四角部の長さ
L	ℓ	ℓn	ℓs	Ds	K	ℓk

TYPE：1

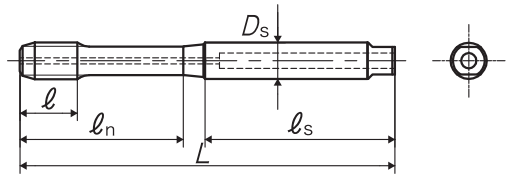

TYPE：2

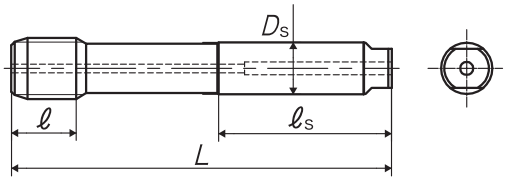

品区：1D

呼び	等級	商品コード	食付き	L (mm)	ℓ (mm)	ℓn (mm)	ℓs (mm)	Ds (mm)	K (mm)	ℓk (mm)	溝数	TYPE	メーカー希望小売価格
メートルねじ用													
M6×1	P4	HFAHSS6.0M	2.5P	62	11	27	32	6	-	-	3	1	¥ 5,040
M8×1.25	P4	HFAHSS8.0N	2.5P	70	12	-	36	8	-	-	3	2	¥ 7,410
M10×1.5	P4	HFAHSS010O	2.5P	75	13	-	37	10	-	-	3	2	¥ 9,380
M10×1.25	P4	HFAHSS010N	2.5P	75	12	-	37	10	-	-	3	2	¥ 9,380
M12×1.75	P4	HFAHSS012P	2.5P	82	15	-	40	12	-	-	3	2	¥ 13,400
M12×1.5	P4	HFAHSS012O	2.5P	82	14	-	40	12	-	-	3	2	¥ 13,400
M12×1.25	P4	HFAHSS012N	2.5P	82	14	-	40	12	-	-	3	2	¥ 13,400
M14×1.5	P4	HFAHSS014O	2.5P	88	14	-	40	12	-	-	3	2	¥ 18,300
M16×1.5	P4	HFAHSS016O	2.5P	95	14	-	43	16	-	-	3	2	¥ 24,100
M18×1.5	P4	HFAHSS018O	2.5P	100	14	-	45	16	-	-	3	2	¥ 34,200
M20×1.5	P5	HFAHST020O	2.5P	105	14	-	45	16	-	-	3	2	¥ 44,600

注：
・シャンク四角部がありませんので、ミーリングチャック等の把持力が高いホルダでご使用ください。
・シャンク後端は、タング仕様になっています。シャンク後端が接する部分がV皿形状の場合、クーラントが漏れることがあります。